CONFERE COM ORIGINAL

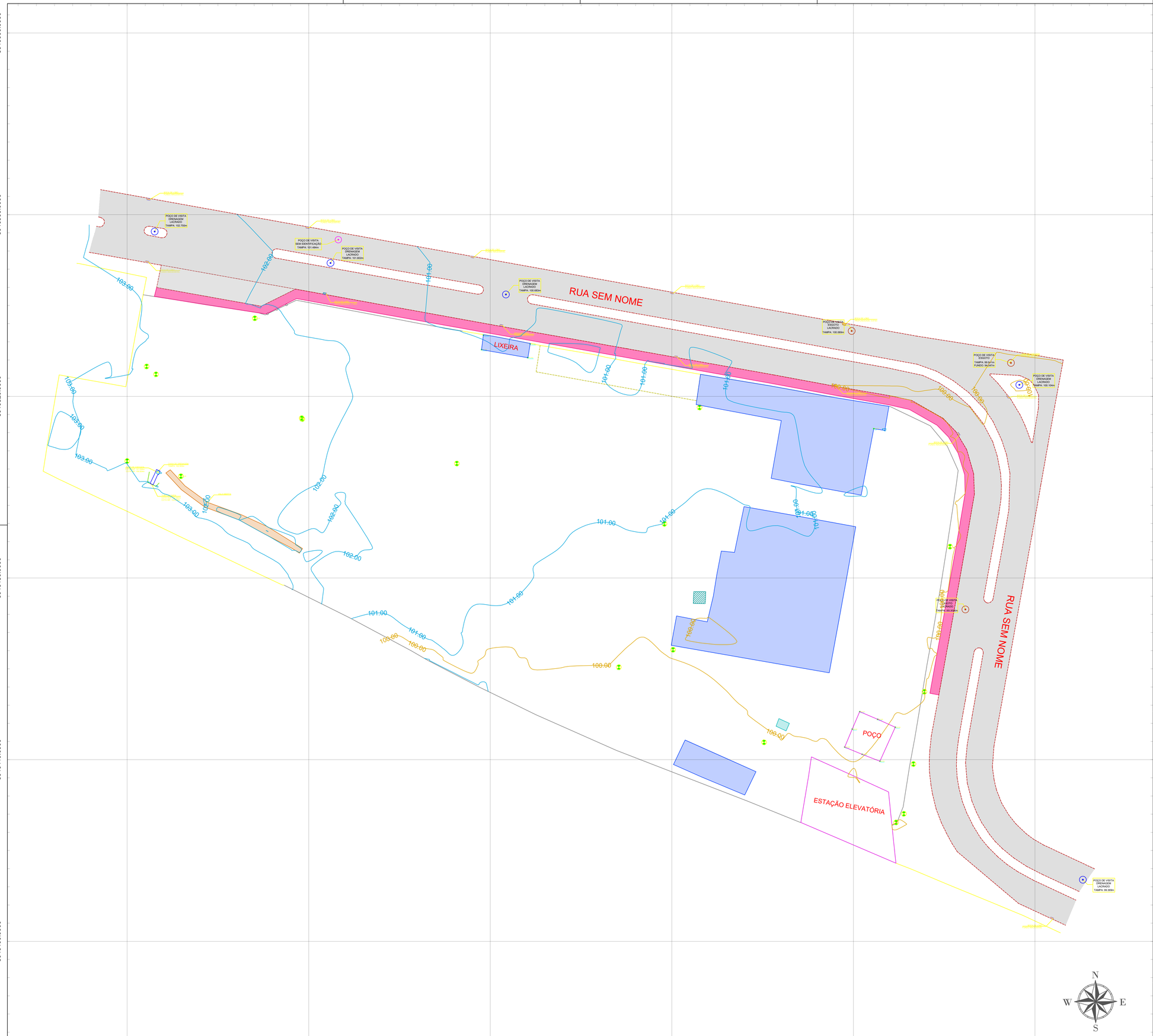

ID: 12469763

LEGENDA

- ASFALTO
- CAIXA D'ÁGUA
- CALÇADA
- CONCRETO
- CURVA DE NÍVEL MESTRA (5.00m)
- CURVA DE NÍVEL INTERMEDIÁRIA (1.00m)
- EDIFICAÇÃO
- FOSSA
- MEIO FIO
- MURETA
- MURO
- TAPUME
- VALA
- BOCA DE LOBO
- CAIXA DE DRENAGEM
- POÇO DE VISITA - DRENAGEM
- POÇO DE VISITA - ESGOTO
- POÇO DE VISITA - SEM IDENTIFICAÇÃO
- PONTA DE ALA
- POSTE

PLANTA DE SITUAÇÃO

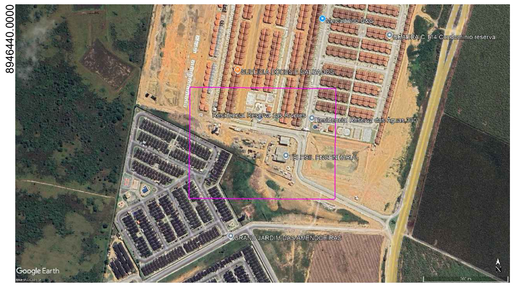

FONTE: Google Earth Pro, adaptado, 2026.

ENGENHARIA

RESP. TÉCNICO: DARLAN MANOEL DA SILVA
CREA/AL Nº: 0215079426
TELEFONE: (82) 9 9993-5440
E-MAIL: contato@c4eng.com.br

NOTAS / DOCUMENTOS DE REFERÊNCIA/ CORRELACIONADOS

1 - TODAS AS MEDIDAS, COORDENADAS E ALTITUDES EM METRO;
2 - SIST. DE COORD.: PROJ. UNIVERSAL TRANSVERSA DE MERCATOR - UTM / FUSO 25 / MC 33º WGr;
3 - DATUM: SIRGAS 2000;
4 - NBR 13133/2021 - EXECUÇÃO DE LEVANTAMENTO TOPOGRÁFICO - PROCEDIMENTO.

TÍTULO:	PRANCHA:	ESCALA:
LEVANTAMENTO TOPOGRÁFICO PLANIALTIMÉTRICO	A1	1:400

DESCRIÇÃO:
LEVANTAMENTO TOPOGRÁFICO PLANIALTIMÉTRICO GEORREFERENCIADO COM UTILIZAÇÃO DE GNSS RTK (BASE E ITI), DE ÁREA LOCALIZADA NO BAIRRO DA CIDADE UNIVERSITÁRIA, NO MUNICÍPIO DE MACEIÓ - AL.

REVISÃO E DATA: R0 - 17/09/2026

IDENTIFICAÇÃO: 01/01

Documento assinado eletronicamente por DAVID CASSIO SIMOES TAVARES Mat. 983684-5 em 23/10/2026 às 12:53:59.

Documento exportado em 26/10/2026 às 14:26:21 por RAUL VITOR DA ROCHA LIMA EMERY mat. 986658-2